

SIMBOLOGÍA	
	LUMINARIA LED 1.20 M EXISTENTE A DESMANTELAR
	SALIDA EXISTENTE DE ARBOTANTE A CANCELAR
	ARBOTANTE EXISTENTE A DESMANTELAR

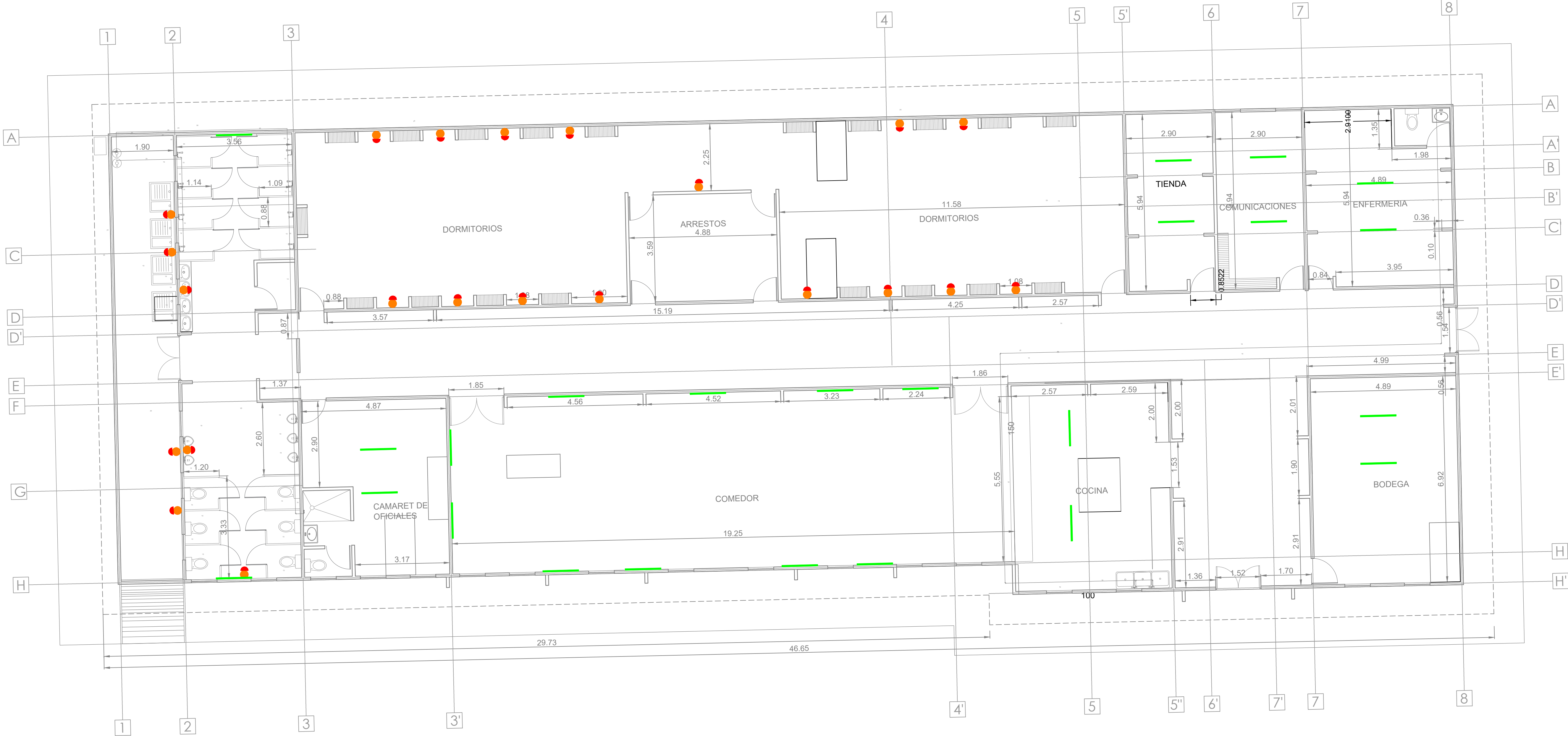

PLANTA DE DESMANTELAMIENTO DE ARBOTANTES Y LUMINARIA EXISTENTE

ACOT. M

ESC: 1:75

NOTAS:

- Se debe realizar visita en conjunto con el residente de obra antes de comenzar los trabajos, para verificación de este plano en físico.
- Cualquier discrepancia con el plano se debe consultar con el residente de obra.

FECHA	REVISIÓN	ZONA	DESCRIPCIÓN DE MODIFICACIÓN	POR	APROBO

<div><div><b>MARINA</b> <small>SECRETARÍA DE MARINA</small></div></div> <div>ADMINISTRACIÓN DEL SISTEMA PORTUARIO NACIONAL ALTAMIRA S.A. DE C.V.</div> <div><div>ADMINISTRACIÓN DEL SISTEMA PORTUARIO NACIONAL</div></div>			REVISÓ	NOMBRE DEL PROYECTO			
			RODOLFO HERRERA RAMOS INGENIERO	"ADECUACIÓN Y REHABILITACIÓN DE EDIFICIO HABITACIONAL EXISTENTE UBICADO EN LAS INSTALACIONES DE LA SECRETARÍA DE MARINA"			
			DIBUJO	NOMBRE DEL PLANO			
			JESÚS DAVID WONG MAR INGENIERO	PLANTA DE DESMANTELAMIENTO DE ARBOTANTES Y LUMINARIA EXISTENTE			
DIRECTOR GENERAL	GERENCIA DE INGENIERIA	SUBGERENCIA TECNICA DE PROYECTOS	ACOTACIONES	FECHA	ESCALA	NÚMERO DE PLANO	
FIDEL MALDONADO LÓPEZ INGENIERO	HÉCTOR AUGUSTO FLORES GONZÁLEZ INGENIERO	MARÍA DE MONSERRAT VALADEZ SILVA INGENIERO	METROS	MAYO 2026	INDICADA	<b>ASPN-ALT-GI-I-P035-26-0</b>	